

SIMBOLOGÍA	
	CAMINERÍA EXTERIOR DE CONCRETO
	CAMINERÍA EXTERIOR DE LASTRE O TIERRA
	CAMINERÍA EXTERIOR DE CESPED NATURAL

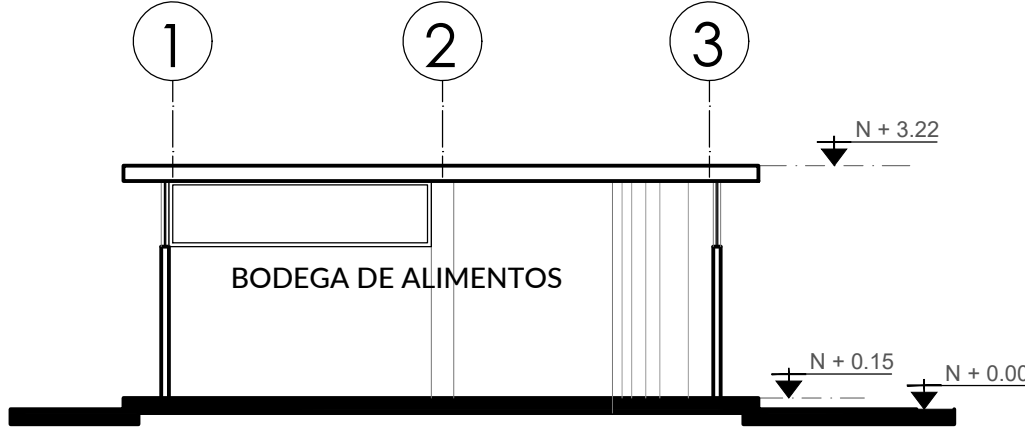
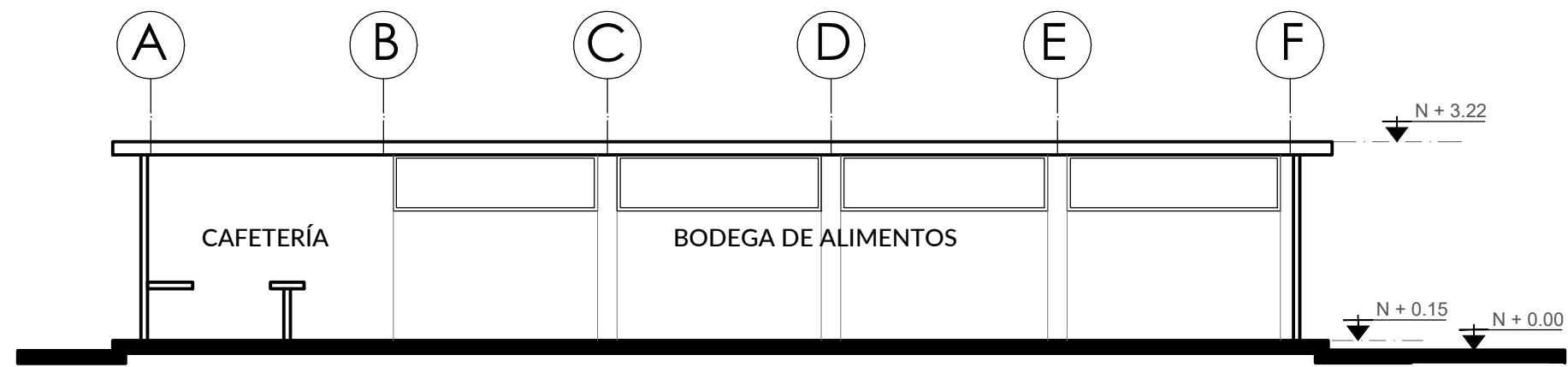
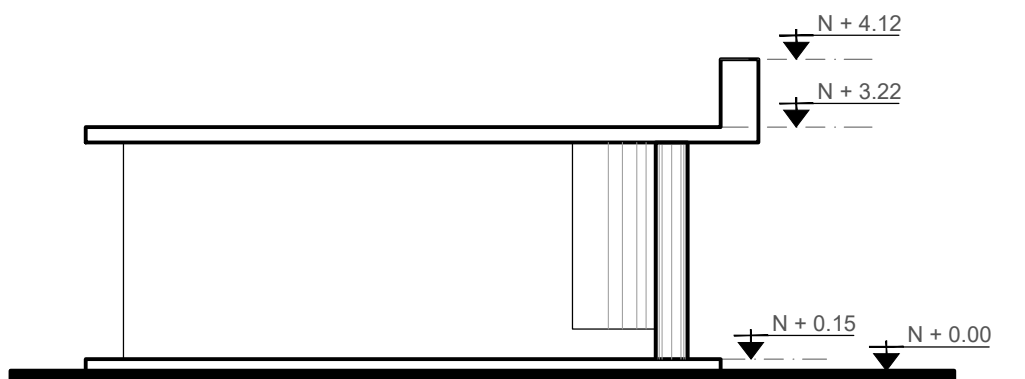
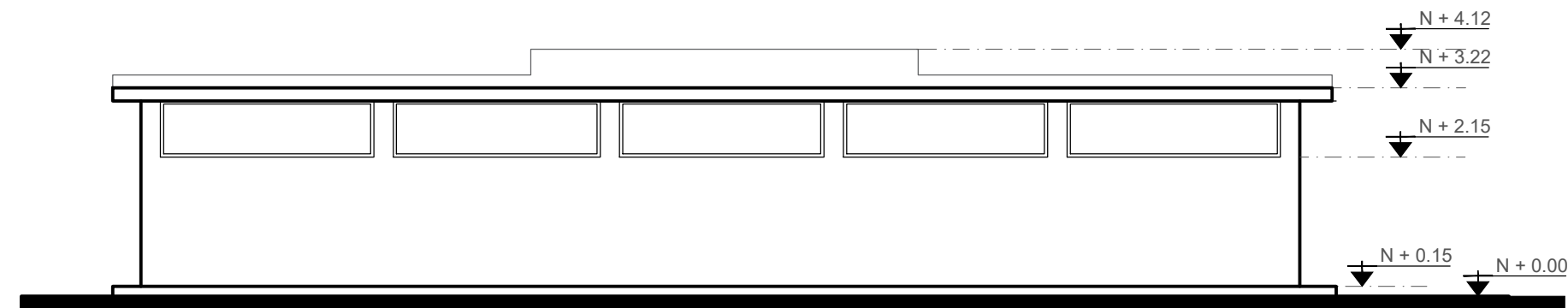

RESPONSABLES:

ARQ. NELSON CAMPOS VINUEZA
DIRECTOR DE PROYECTO
EMPRESA CONSULTORA S.A.

ING. HERNÁN ERAZO
ADMINISTRADOR DE CONTRATO
#BIRF-8542-SBCC-CF-2018-030

ARQ. MARCELO BARROS
ARQUITECTO DISEÑADOR
EMPRESA CONSULTORA S.A.

ARQ. MAURICIO NIETO
ESPECIALISTA ARQUITECTÓNICO
MINEDUC

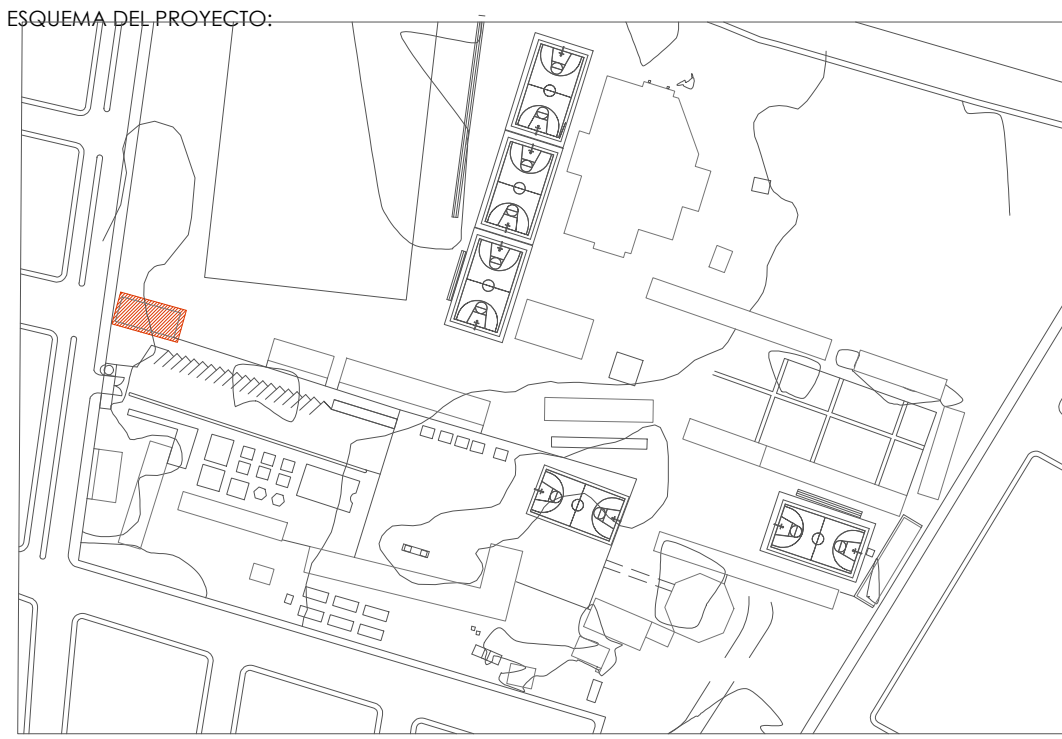

PROYECTO: BIRF-8542-SBCC-CF-2018-030

CONSULTORÍA "INTERVENCIÓN EN LA INFRAESTRUCTURA EXISTENTE Y PROPUESTA PARA LA REPOTENCIACIÓN DE LA UNIDAD EDUCATIVA NICOLÁS INFANTE DÍAZ, UBICADA EN EL CANTÓN QUEVEDO PROVINCIA DE LOS RÍOS Y UNIDAD EDUCATIVA QUEVEDO UBICADA EN EL CANTÓN QUEVEDO PROVINCIA DE LOS RÍOS."

UNIDAD EDUCATIVA: UNIDAD EDUCATIVA NICOLAS INFANTE DÍAZ

CANTÓN: QUEVEDO PROVINCIA: LOS RÍOS

CONTIENE: PLANOS ARQUITECTÓNICOS

PLANTAS CORTES Y FACHADAS BL23-BG

ESCALA: INDICADAS FECHA: 2019 LÁMINA N.º A-34

SELLOS MUNICIPALES:

CUADRO DE ACABADOS - RESUMEN DIAGNÓSTICO

N° CONST	CÓDIGO	ACTIVIDAD BLOQUE	PISOS				MAMPOSTERIA			VENTANAS			PUERTAS		CIELO RASO			ESTRUCTURA		CONDICIONAMIENTO		AREAS	%	OBSERVACIONES
			CEMENTO	CERAMICA	HORMIGÓN ALISADO	OTRO	BLOQUE	LADRILLO	OTRO	ALUMINIO	HIERRO / OTROS	PROTECCIÓN DE HIERRO	MADERA	HIERRO / OTROS	ENLUCIDO	CIELO FALSO	SIN RECUBRIMIENTO	HORMIGÓN	METÁLICA / MADERA	ELECTRICO	NATURAL / VENTILADOR	ESPACIO CONSTRUIDO	PORCENTAJE UTILIDAD	
UNIDAD EDUCATIVA "NICOLAS INFANTE DIAZ"																								
23	BL23-BG	BODEGA																			168.00	30.00%	ADECUACION	